



**BONO
GRADUACIÓN
ENSEÑANZA MEDIA**

ESFUÉRZATE Y SÉ VALIENTE

FUENTE: www.ayudamineduc.cl

#SanAlfonsoTeInforma



¿SABÍAS QUE?

BONO GRADUACIÓN ENSEÑANZA MEDIA

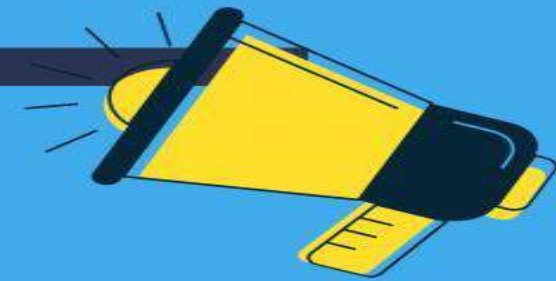

#SanAlfonsoTeInforma

A teal-colored geometric shape, resembling a stylized letter 'M' or a similar abstract form, located in the bottom right corner of the image.



SI PERTENECES AL PROGRAMA
Chile seguridades y
oportunidades
TENDRÁS UN BONO POR
TERMINAR LA ENSEÑANZA MEDIA



#SanAlfonsoTeInforma



¿ES NECESARIO POSTULAR?

NO, A ESTE BENEFICIO NO SE POSTULA

¿QUIÉNES SON PARTE?

- LAS FAMILIAS Y PERSONAS QUE SON SELECCIONADOS POR EL MINISTERIO DE DESARROLLO SOCIAL.
- TENER REGISTRO SOCIAL DE HOGARES.

#SanAlfonsoTeInforma



¿A QUIÉN ESTÁ DIRIGIDO?

A PERSONAS DE 24 AÑOS O MÁS QUE OBTENGAN SU CERTIFICADO DE ENSEÑANZA MEDIA EN UNA INSTITUCIÓN RECONOCIDA POR EL MINISTERIO DE EDUCACIÓN, COMO LO ES NUESTRO COLEGIO SAN ALFONSO.

#SanAlfonsoTeInforma



¿CUÁL ES EL MONTO A PERCIBIR?

EL MONTO ES DE \$55.421 PAGADO SOLO UNA VEZ EN UNA CUOTA. EL VALOR SE REAJUSTA EN EL MES DE FEBRERO DE CADA AÑO, SEGÚN LA VARIACIÓN DEL ÍNDICE DE PRECIOS AL CONSUMIDOR (IPC)

¿CÓMO SE REALIZA EL PAGO?

A TRAVÉS DE LA CUENTA RUT DEL BANCO ESTADO

#SanAlfonsoTeInforma